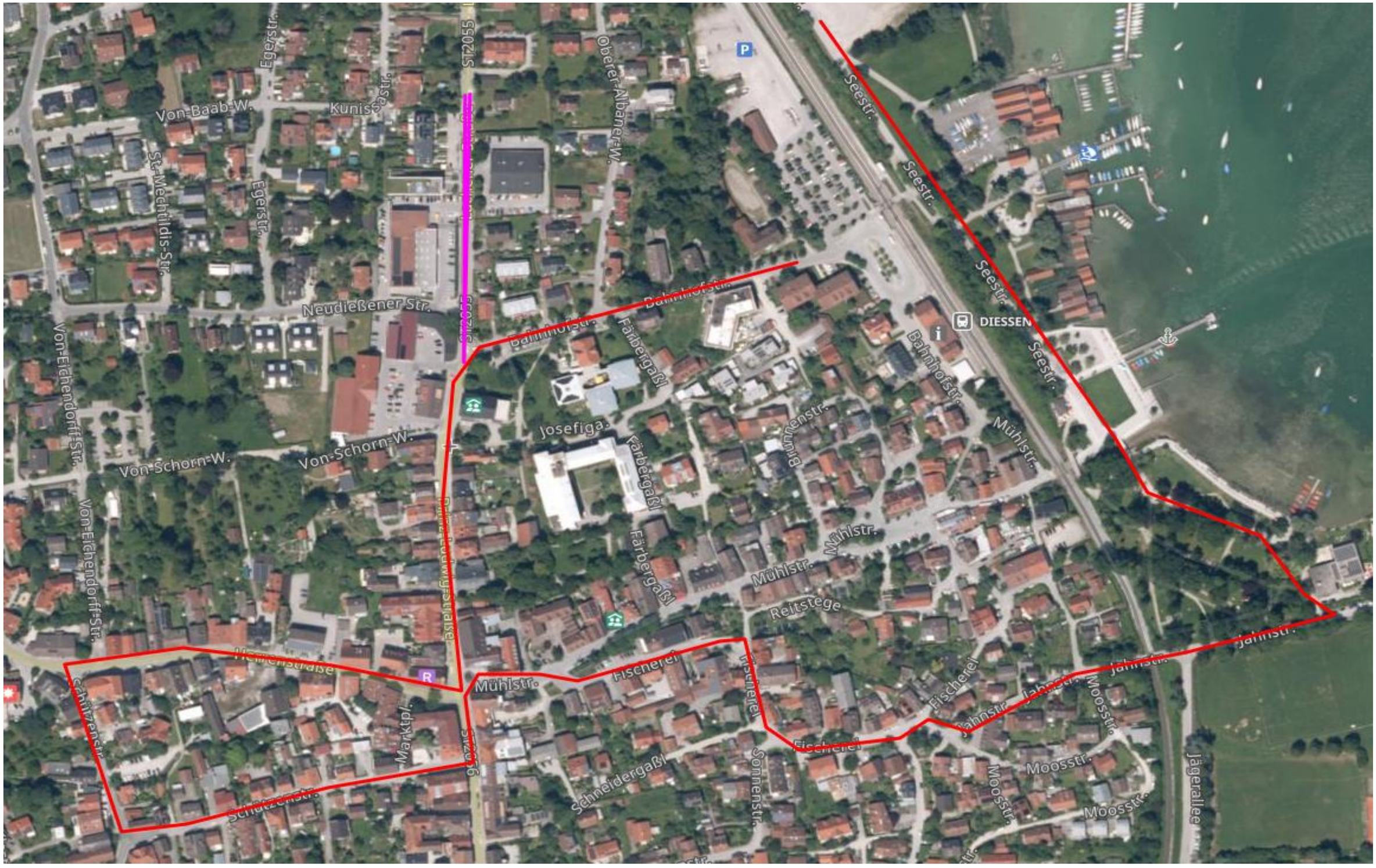Festzug am 2. August ab 14 Uhr - Aufstellung der Festzugsteilnehmer in der Bahnhofstraße; Gespanne mit Festwägen in der Lachener Straße